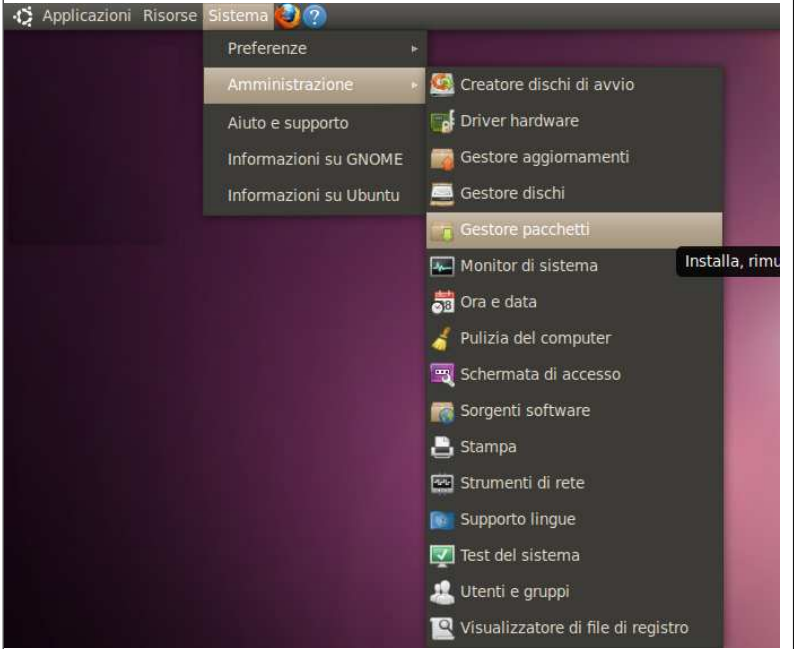
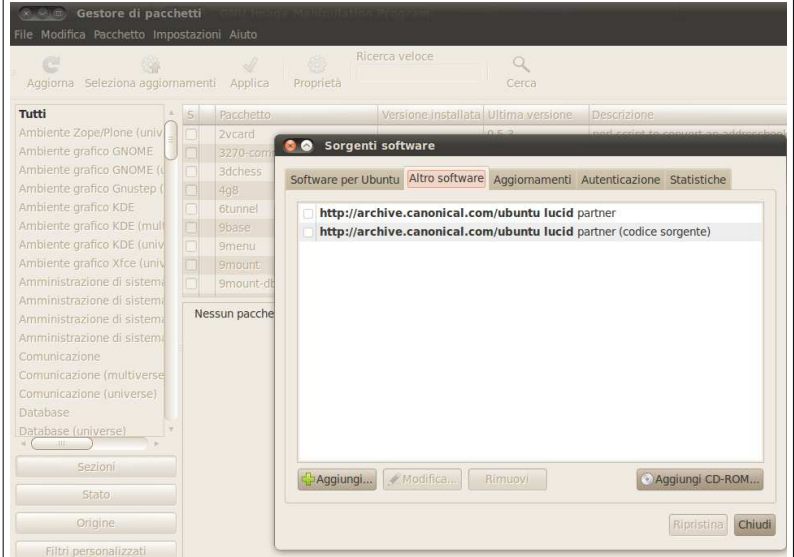

PROCEDURA PER INSTALLARE ActivInspire su Linux Ubuntu (10.04)
a cura di Luca Salvini
Coach AMST-Gruppo regionale Toscana

18/05/2010

La procedura si può suddividere in tre fasi:

	Operazione	Descrizione
1.	Dalla finestra del terminale di Linux Ubuntu scrivi <pre>wget http://www.activsoftware.co.uk/linux/repos/Promethean.asc</pre> <pre>sudo apt-key add Promethean.asc</pre>	Aggiungere il file firmato di Promethean alla configurazione di sistema di gestione dei pacchetti
2.	Clicca sul menu Sistema – Amministrazione – Gestore Pacchetti 	Aggiungere la sorgente software di ActivInspire
	Clicca su Impostazioni – Repository - Altro software - Aggiungi 	

Inserisci la riga APT, a seconda della versione (10.04),

`deb http://activsoftware.co.uk/linux/repos/ubuntu jaunty oss non-oss`



la parola **jaunty** deve essere sostituita, a seconda della versione da **gutsy** (7.10), **hardy** (8.04), **intrepid** (8.10); **jaunty** va bene per le versioni (9.04, 9.10 e 10.04).

3. Clicca sul pulsante aggiorna,

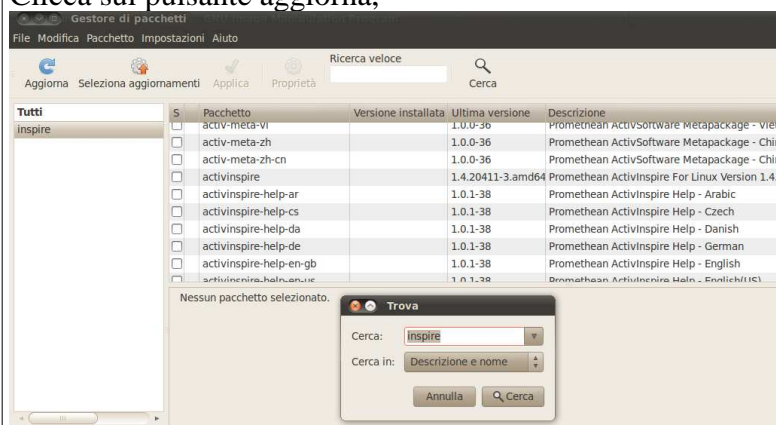

cerca *Inspire* mediante il pulsante **Cerca**, seleziona **ActivInspire** per l'installazione ed applica.

Scaricare ed installare il pacchetto. Il pacchetto verrà installato alla voce "Istruzione".

Dopo l'installazione, al primo avvio verrà richiesto di inserire il serial number.